FOR SALE

価格	間取りタイプ
5,580万円	2SLDK

POINT

【外観】

【間取り図】

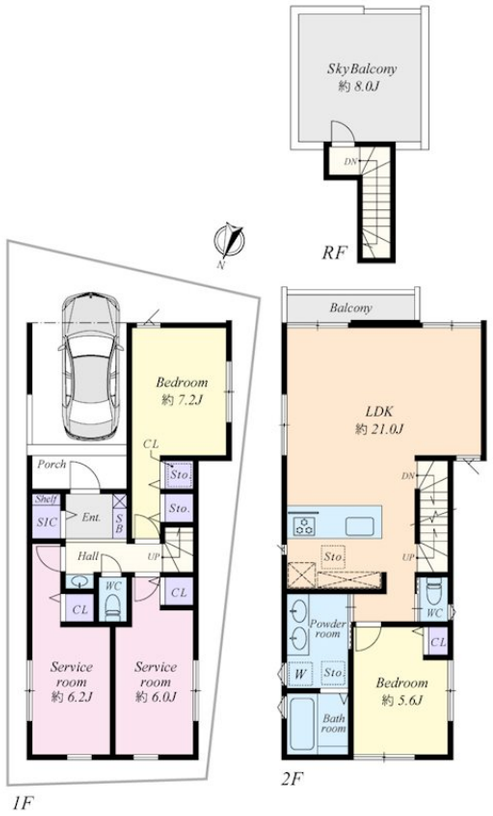

物件種目	戸建		
物件所在地	神奈川県茅ヶ崎市十間坂３丁目		
交通	東海道本線（東日本） 茅ヶ崎駅 徒歩10分		
土地面積	83.89㎡ (約25.37坪)	他に私道面積	無し
建物面積	109.75㎡ (約33.19坪)	地目	宅地
構造規模	木造		
築年月	2024年7月下旬	都市計画	
用途地域	第一種住居地域		
建ぺい率	60%	容積率	200%
土地権利	所有権		
法令上の制限	景観法 / 水防法		
現況	未完成	引渡日	相談
接道状況	南6.0m公道 間口7.0m		
建築確認番号	第23UDI1建00807号	開発許可番号	
設備	都市ガス / 公共下水 / 水道:公営		
周辺施設	茅ヶ崎市立梅田中学校 332m / おひさま保育舎 351m / 茅ヶ崎市立梅田小学校 313m / ｲｵﾝ茅ヶ崎中央店 313m / ｲｵﾝ茅ヶ崎中央ｼｮｯﾋﾟﾝｸﾞｾﾝﾀｰ 313m / ｲﾄｰﾖｰｶﾄﾞｰ茅ｹ崎店 313m		
その他費用			
備考			

※現況と異なる場合には現況を優先します。　※間取りの「S」はサービスルーム（納戸）です。
※価格は物件の代金総額を表示しており、消費税が課税される場合は税込と表記の上、 税込価格で表示しております。

取引条件の有効期限:2024年6月12日　　No.-2000000001533

お問合せ先

神奈川県知事（12）第10313号
（公社）首都圏不動産公正取引協議会加盟

稲岡ハウジング株式会社 南口支店

TEL:0467-88-2424　　FAX:0467-86-6800
神奈川県茅ヶ崎市幸町23-3

E-Mail:minami@inaoka-h.com

取引態様:媒介(仲介)