FOR RENT

賃料	管理費等
130,000円	0円

玄関ホール

【外観】

【間取り図】

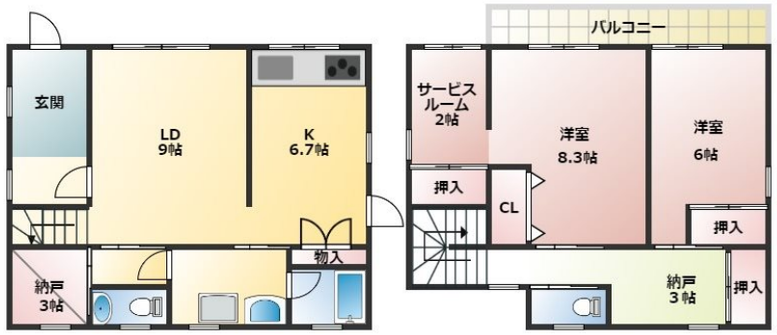

間取り	2SLDK		
敷金	1ヶ月	礼金	1ヶ月
敷引／償却金	- -	保証金	-
物件種別	戸建		
建物名・部屋番号	平和町戸建		
物件所在地	神奈川県茅ヶ崎市平和町3-15		
交通	東海道本線（東日本）　茅ヶ崎駅　バス7分　平和町　バス停徒歩1分		
間取詳細	LD(9畳) K(6.7畳) 洋室(10.3畳) 洋室(6畳) S(3畳)		
構造･規模	木造 2階建 1-2階		
専有面積	92.74㎡	向き	南
築年月	1998年2月22日	契約期間	定期借家契約 5年
損害保険	有 20,000円 24ヶ月	入居時期	即時
駐車場	付(無料)		
設備	システムキッチン ガスコンロ設置済 ３口以上コンロ キッチンに窓 勝手口 バス・トイレ別		
その他費用	[月次費用]　サニー安心サポート：1,320円 [備考]　TV視聴には、ケーブルTVに加入の必要あり。別途(工事代、事務手数料、毎月の使用料）かかります。		
入居諸条件	ペット不可 事務所不可 楽器等の使用不可 二人可		
保証会社	必須　初回保証委託料賃料の50%、毎月賃料の2%、1年毎に1万円。		
備考			

※図面と現況が異なる場合は現況が優先となります。　※間取りの「S」はサービスルーム(納戸)です。

情報更新日2024年5月18日　No.-2000000002230

お問合せ先

神奈川県知事（12）第10313号
（公社）首都圏不動産公正取引協議会加盟

稲岡ハウジング株式会社 南口支店

神奈川県茅ヶ崎市幸町23-3
TEL:0467-88-2424　FAX:0467-86-6800
E-mail : minami@inaoka-h.com

←携帯サイトから物件詳細を閲覧できます！

取引態様	手数料負担の割合	貸主		借主	
仲介元付（専任）	手数料配分の割合	元付		客付	

不動産コード：2101818　物件管理コード：113802794664000002619

※取引条件の有効期限は情報更新日より30日間となります。